NUEVO LEÓN

SUPERFICIE 64 156 km²

POBLACIÓN 5 784 442 hab.

Comunicaciones
Secretaría de Infraestructura, Comunicaciones y Transportes

Secretaría de Infraestructura, Comunicaciones y Transportes
Dirección General de Planeación

Esta carta geográfica fue coordinada y supervisada por la Dirección de Estadística y Cartografía.
Para mayor información de la Infraestructura del Sector en el Estado diríjase al Centro SICT, ubicado en: Av. Benito Juárez y Corregidora 3er piso, Palacio Federal, C. P. 67102, Cd. Guadalupe, N.L.

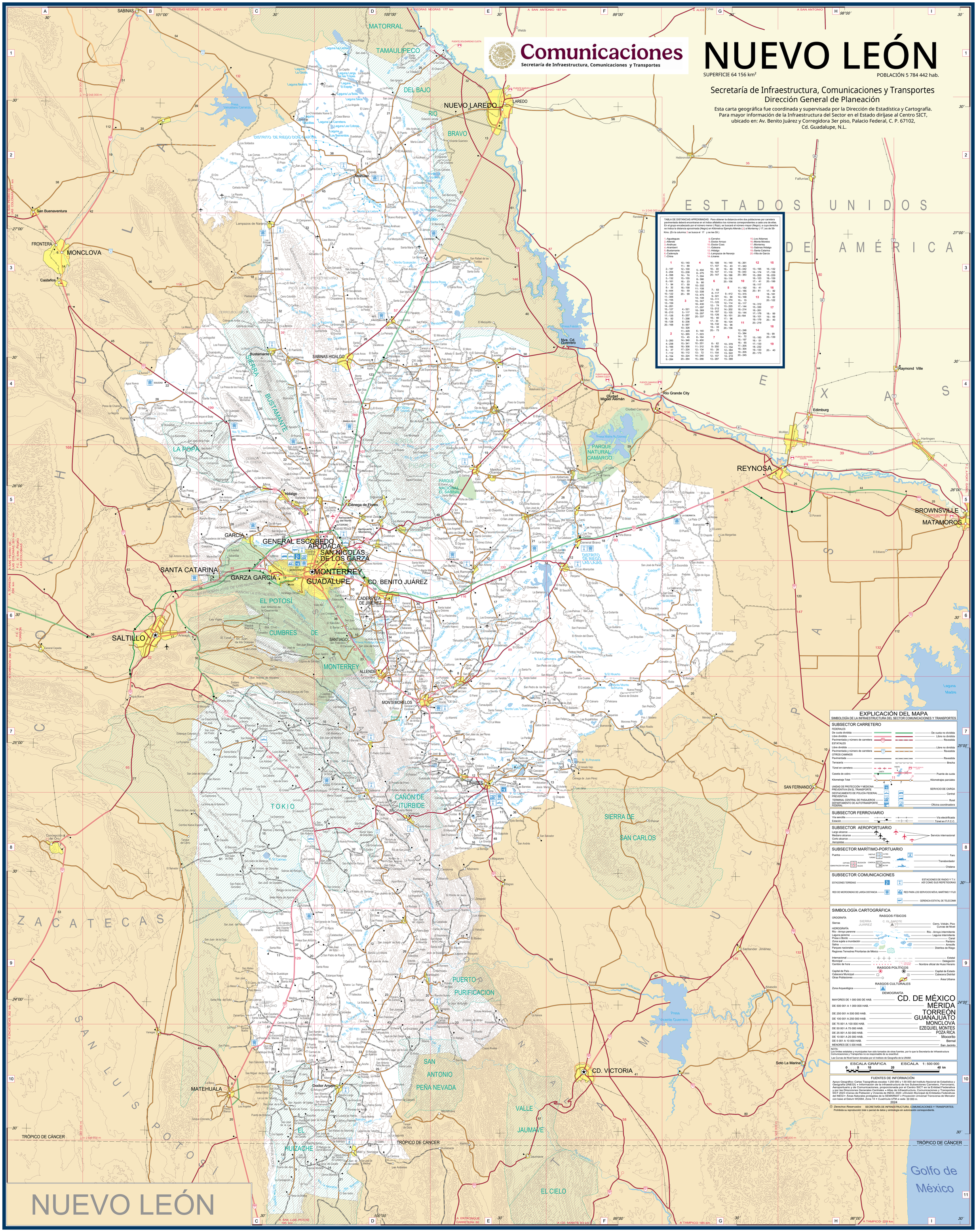

TABLA DE DISTANCIAS APROXIMADAS. Para obtener la distancia entre dos poblaciones por carretera pavimentada deberá encontrarse en el Índice alfabético los números correspondientes a cada una de ellas. En el grupo encabezado por el número menor (Rojo), se buscará el número mayor (Negro), a cuya derecha se indica la distancia aproximada (Negro) en Kilómetros Ejemplo:Allende (2) a Monterrey (17) es de 59- Kms. (En la columna 2 se busca el 17 y se lee 59)

1.-Agualeguas
2.-Allende
3.-Anáhuac
4.-Aramberri
5.-Bustamante
6.-Cadereyta
7.-China
8.-Cerralvo
9.-Doctor Arroyo
10.-Doctor Coss
11.-Galeana
12.-Hidalgo
13.-Lampazos de Naranjo
14.-Linares
15.-Los Aldamas
16.-Monte Morelos
17.-Monterrey
18.-Sabinas Hidalgo
19.-Santa Catarina
20.-Villa de García

1	10 - 140	**4**	16 - 189	14 - 140	16 - 261	**12**	**15**
	11 - 88		17 - 107	15 - 43	17 - 343		
2 - 187	12 - 100	5 - 404	18 - 40	16 - 89	18 - 442	13 - 195	16 - 132
3 - 204	13 - 238	6 - 275	19 - 107	17 - 116	19 - 343	14 - 174	17 - 159
4 - 398	14 - 74	7 - 304	20 - 147	18 - 186	20 - 383	15 - 200	18 - 229
5 - 132	15 - 155	8 - 366		19 - 116		16 - 123	19 - 159
6 - 161	16 - 23	9 - 66	**6**	20 - 156	**10**	17 - 41	20 - 199
7 - 94	17 - 59	10 - 332				18 - 117	
8 - 32	18 - 158	11 - 108	**8**	11 - 182		19 - 41	**16**
9 - 444	19 - 59	12 - 338	7 - 83	12 - 185		20 - 81	17 - 82
10 - 122	20 - 99	13 - 475	8 - 117	13 - 315	9 - 412		18 - 181
11 - 306		14 - 108	9 - 321	14 - 168	10 - 90	**13**	19 - 82
12 - 155	**3**	15 - 347	10 - 111	15 - 15	11 - 274		20 - 122
13 - 159		16 - 430	11 - 125	16 - 117	12 - 114	14 - 312	
14 - 261		17 - 297	12 - 74	17 - 144	13 - 225	15 - 330	**17**
15 - 127	4 - 521	18 - 369	13 - 212	18 - 214	14 - 202	16 - 261	
16 - 210	5 - 117	19 - 297	14 - 167	19 - 144	15 - 105	17 - 179	18 - 99
17 - 126	6 - 257	20 - 337	15 - 126	20 - 184	16 - 151	18 - 101	19 - 99
18 - 92	7 - 298		16 - 60		17 - 96	19 - 179	20 - 40
19 - 128	8 - 236	**5**	17 - 33	**11**	18 - 124	20 - 219	
20 - 168	9 - 567		18 - 132		19 - 96		**18**
	10 - 326		19 - 33		20 - 136		
	11 - 429	6 - 140	20 - 73			**14**	
2	12 - 265	7 - 223			12 - 246		19 - 99
	13 - 45	8 - 164	**7**	**9**	13 - 384		20 - 139
3 - 283	14 - 346	9 - 450			14 - 72	15 - 183	
4 - 238	15 - 341	10 - 251	8 - 62		15 - 197	16 - 51	**19**
5 - 166	16 - 306	11 - 312	9 - 350	10 - 378	16 - 65	17 - 133	
6 - 37	17 - 224	12 - 134	10 - 28	11 - 154	17 - 205	18 - 232	
7 - 112	18 - 112	13 - 72	11 - 154	12 - 384	18 - 304	19 - 133	20 - 40
8 - 154	19 - 224	14 - 240	12 - 157	13 - 522	19 - 205	20 - 173	
9 - 284	20 - 264	15 - 266	13 - 287	14 - 210	20 - 245		
				15 - 389			

EXPLICACIÓN DEL MAPA
SIMBOLOGÍA DE LA INFRAESTRUCTURA DEL SECTOR COMUNICACIONES Y TRANSPORTES

SUBSECTOR CARRETERO
FEDERALES
De cuota dividida — De cuota no dividida
Libre dividida — Libre no dividida
Pavimentada y número de carretera — Revestida
ESTATALES
Libre dividida — Libre no dividida
Pavimentada y número de carretera — Revestida
OTROS CAMINOS
Pavimentada — Revestida
Terracería — Brecha
Túnel en carretera
Caseta de cobro — Puente de cuota
Kilometraje Total — Kilometrajes parciales
UNIDAD DE PROTECCIÓN Y MEDICINA PREVENTIVA EN EL TRANSPORTE
DESTACAMENTO DE POLICÍA FEDERAL PREVENTIVA
TERMINAL CENTRAL DE PASAJEROS
DEPARTAMENTO DE AUTOTRANSPORTE FEDERAL
SERVICIO DE CARGA
Central
Rural
Oficina coordinadora

SUBSECTOR FERROVIARIO
Vía sencilla — Vía electrificada
Estación — Túnel en F.F.C.C.

SUBSECTOR AEROPORTUARIO
Largo alcance
Mediano alcance — Servicio internacional
Corto alcance
Aeropistas

SUBSECTOR MARÍTIMO-PORTUARIO
Puertos — Faro
Transbordador
Chalana

SUBSECTOR COMUNICACIONES
ESTACIONES TERRENAS
ESTACIONES DE RADIO Y T.V. ASÍ COMO SUS REPETIDORAS
RED DE MICROONDAS DE LARGA DISTANCIA
RED PARA LOS SERVICIOS MÓVIL MARÍTIMO Y FIJO
GERENCIA ESTATAL DE TELECOMM

SIMBOLOGÍA CARTOGRÁFICA
OROGRAFÍA — RASGOS FÍSICOS
Sierras — Cerro, Volcán, Pico
Curvas de Nivel
HIDROGRAFÍA
Río - Arroyo perenne — Río - Arroyo intermitente
Laguna perenne — Laguna intermitente
Presa o Bordo — Canal
Zona sujeta a inundación — Pantano
Salina — Arrecife
Parques nacionales — Distritos de Riego
Regiones Terrestres Prioritarias de México
Internacional — Estatal
Municipal — Delegación
Cambio de hora — Nombre oficial de Huso Horario
RASGOS POLÍTICOS
Capital de País — Capital de Estado
Cabecera Municipal — Cabecera Distrital
Otras Poblaciones — Área Urbana
RASGOS CULTURALES
Zona Arqueológica
DEMOGRAFÍA
MAYORES DE 1 000 000 DE HAB. — CD. DE MÉXICO
DE 500 001 A 1 000 000 HAB. — MÉRIDA
DE 250 001 A 500 000 HAB. — TORREÓN
DE 100 001 A 250 000 HAB. — GUANAJUATO
DE 75 001 A 100 000 HAB. — MONCLOVA
DE 50 001 A 75 000 HAB. — EZEQUIEL MONTES
DE 25 001 A 50 000 HAB. — POZA RICA
DE 10 001 A 25 000 HAB. — Mocorito
DE 5 001 A 10 000 HAB. — Bernal
MENORES DE 5 000 HAB. — San Jacinto

NOTA:
Los límites estatales y municipales han sido tomados de otras fuentes, por lo que la Secretaría de Infraestructura Comunicaciones y Tránsportes no es responsable de su exactitud.
Las Curvas de Nivel fueron donadas por el Instituto de Geografía de la UNAM.

ESCALA GRÁFICA — ESCALA 1: 500 000
0 5 10 20 40 km

FUENTES DE INFORMACIÓN
Apoyo Geográfico: Cartas Topográficas escalas 1:250 000 y 1:50 000 del Instituto Nacional de Estadística y Geografía (INEGI) • Información de la infraestructura de los Subsectores Carretero, Ferroviario, Aeroportuario y de Comunicaciones, proporcionada por el Centro SICT en la Entidad Federativa y por las Direcciones Generales Centrales • Altas de Infraestructura, Comunicaciones y Transportes SICT 2023 •Censo de Población y Vivienda de INEGI, 2020. •División Municipal de Entidades Federativas del INEGI • Áreas Naturales protegidas de la SEMARNAT • Proyección Universal Transversa de Mercator con base al Datum WGS84, Zona 14 • Cuadrícula UTM a cada 50 000 m.
2024

© Derechos Reservados SECRETARÍA DE INFRAESTRUCTURA, COMUNICACIONES Y TRANSPORTES.
Prohibida su reproducción total o parcial de datos y simbología sin autorización correspondiente.

NUEVO LEÓN